Outlook

Wie richte ich mein E-Mail-Konto unter MS-Outlook 2000 ein ?

MS Outlook 2000

Bei der Einrichtung von Microsoft Outlook 2000 werden Sie beim ersten Öffnen von Outlook durch einen Assistenten unterstützt.



Wählen Sie bitte „**E-Mail-Konto**“ einrichten

(c) 2026 EUserv Internet <support@euserv.de> | 2026-11-23 17:08

URL: https://faq2.euserv.de/content/18/203/de/wie-richte-ich-mein-e_mail_konto-unter-ms_outlook-2000-ein-.html

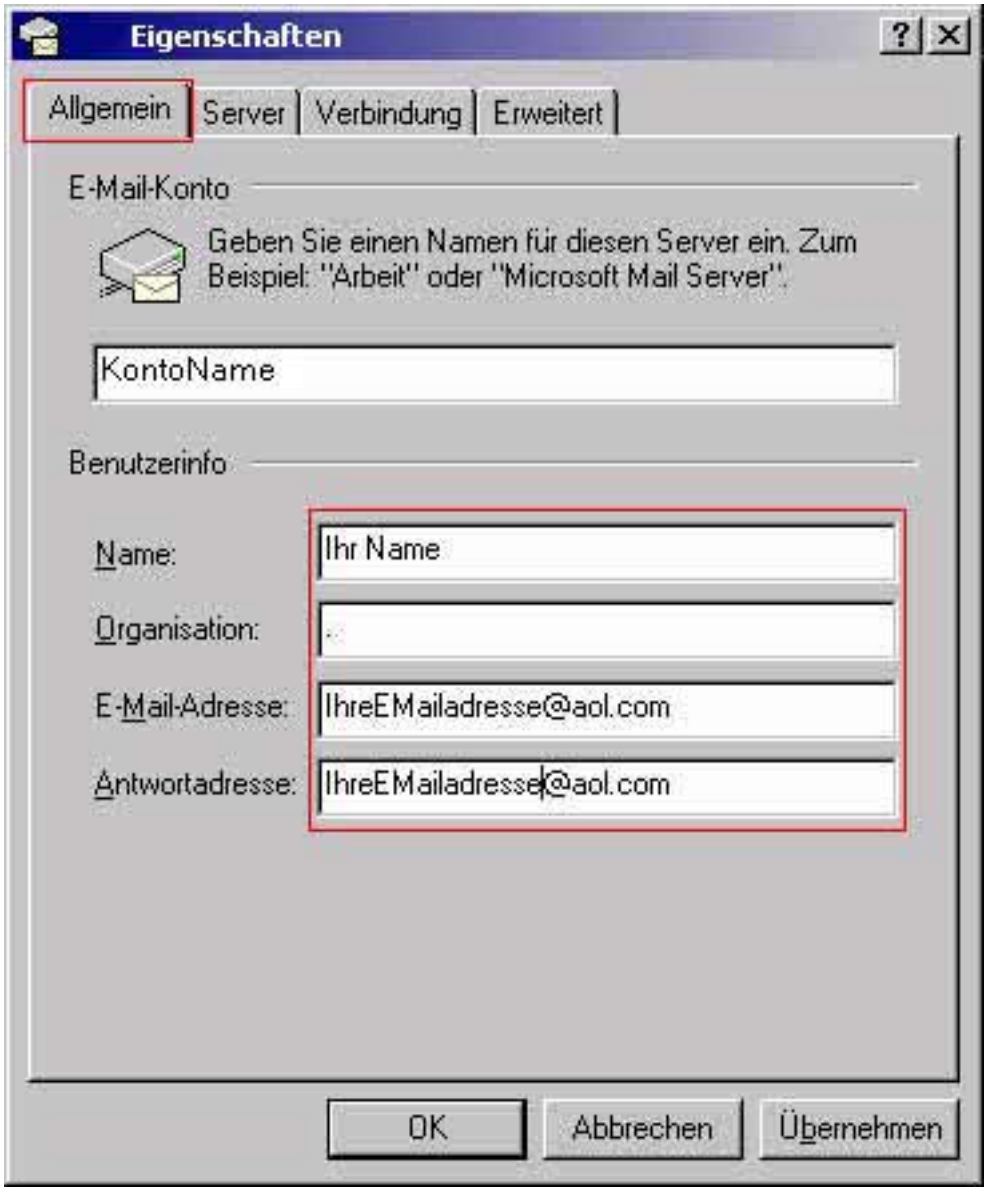

In der Registerkarte „**Allgemein**“ tragen Sie Ihre Daten entsprechend ein.

Wählen Sie die Registerkarte „**Server**“ aus.

(c) 2026 EUserv Internet <support@euserv.de> | 2026-11-23 17:08
URL: https://faq2.euserv.de/content/18/203/de/wie-richte-ich-mein-e_mail_konto-unter-ms_outlook-2000-ein-.html

Outlook

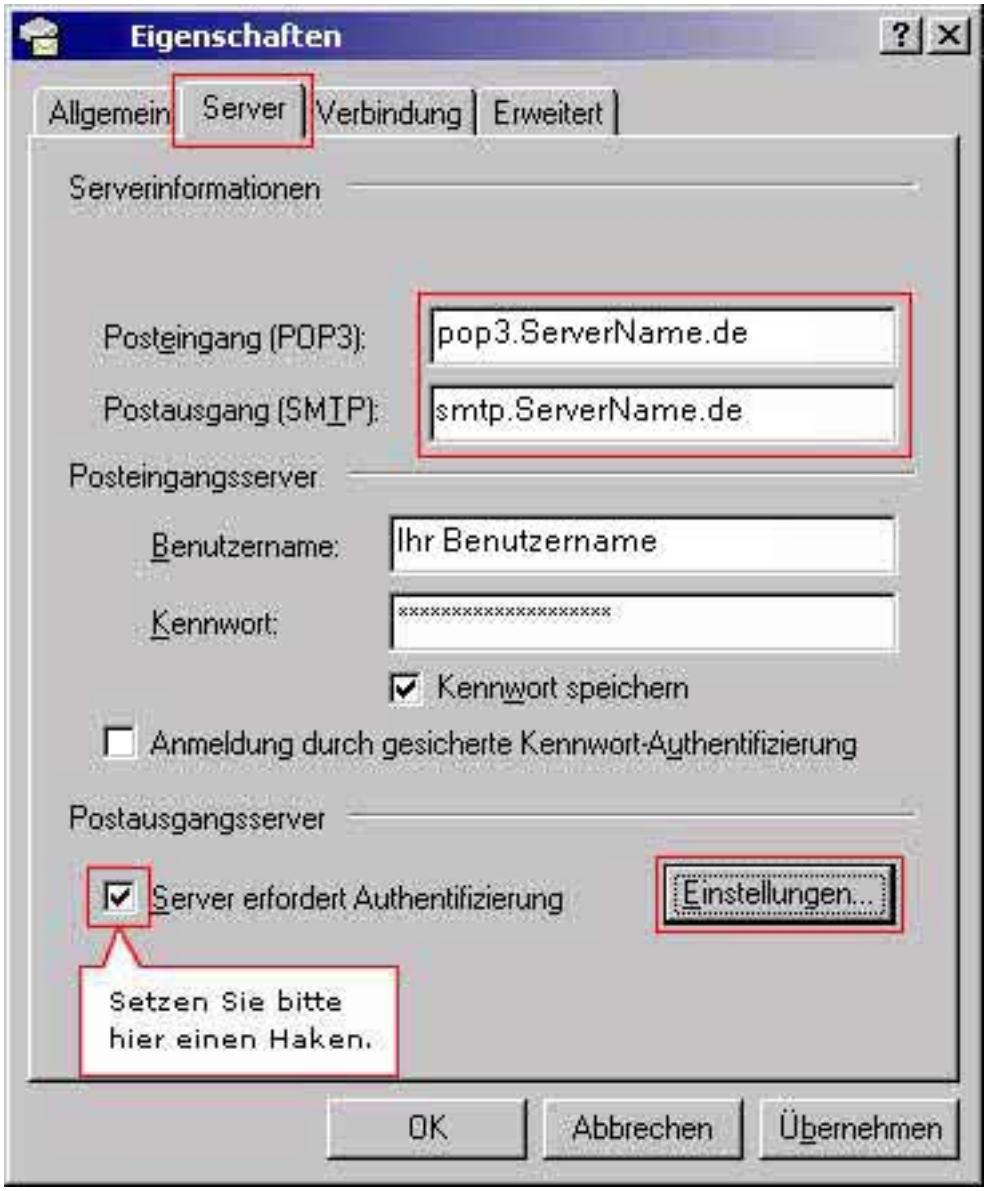

Tragen Sie bitte alle Daten entsprechend unserer Vorgaben ein und setzen Sie den Haken unter „**Server erfordert Authentifizierung**“.

Danach drücken Sie den Button „**Einstellungen...**“.

(c) 2026 EUserv Internet <support@euserv.de> | 2026-11-23 17:08
URL: https://faq2.euserv.de/content/18/203/de/wie-richte-ich-mein-e_mail_konto-unter-ms_outlook-2000-ein-.html

Outlook



In dem Fenster „Postausgangsserver“ muss der entsprechende Punkt „**Gleiche Einstellungen wie Posteingangsserver**“ gesetzt sein.

In allen Fenstern mit „**OK**“ bestätigen. Damit ist die Konfiguration abgeschlossen.

Überprüfen können Sie Ihre Einstellungen unter „**Extras**“ im Menüpunkt „**Dienste...**“.

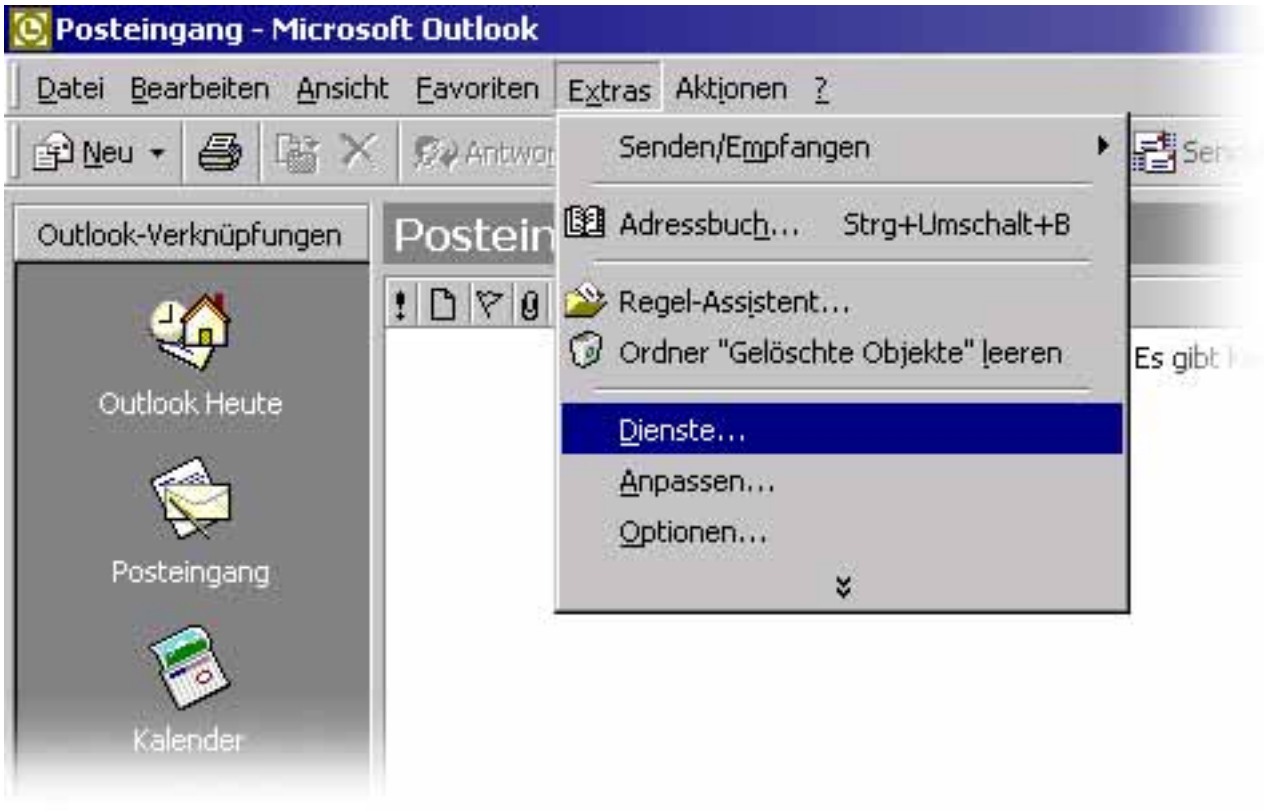

Im Fenster „**Dienste**“ wählen Sie den Namen Ihres E-Mail-Kontos aus und klicken auf den

(c) 2026 EUserv Internet <support@euserv.de> | 2026-11-23 17:08
URL: https://faq2.euserv.de/content/18/203/de/wie-richte-ich-mein-e_mail_konto-unter-ms_outlook-2000-ein-.html

Button „**Eigenschaften**“.



Es öffnet sich das gleiche Fenster, welches Sie mit Hilfe des Assistenten konfiguriert haben. In diesem Fenster können Sie alle Einstellungen überprüfen.

(c) 2026 EUserv Internet <support@euserv.de> | 2026-11-23 17:08

URL: https://faq2.euserv.de/content/18/203/de/wie-richte-ich-mein-e_mail_konto-unter-ms_outlook-2000-ein-.html

Outlook



Sollten Sie Änderungen vorgenommen haben, bestätigen Sie diese bitte mit „**OK**“.

Eindeutige ID: #1202
Verfasser: EUserv Kundensupport
Letzte Änderung der FAQ: 2012-07-20 12:05

(c) 2026 EUserv Internet <support@euserv.de> | 2026-11-23 17:08
URL: https://faq2.euserv.de/content/18/203/de/wie-richte-ich-mein-e_mail_konto-unter-ms_outlook-2000-ein-.html